

FASADA "FA2" - ŚLUSARKA ALUMINIOWA

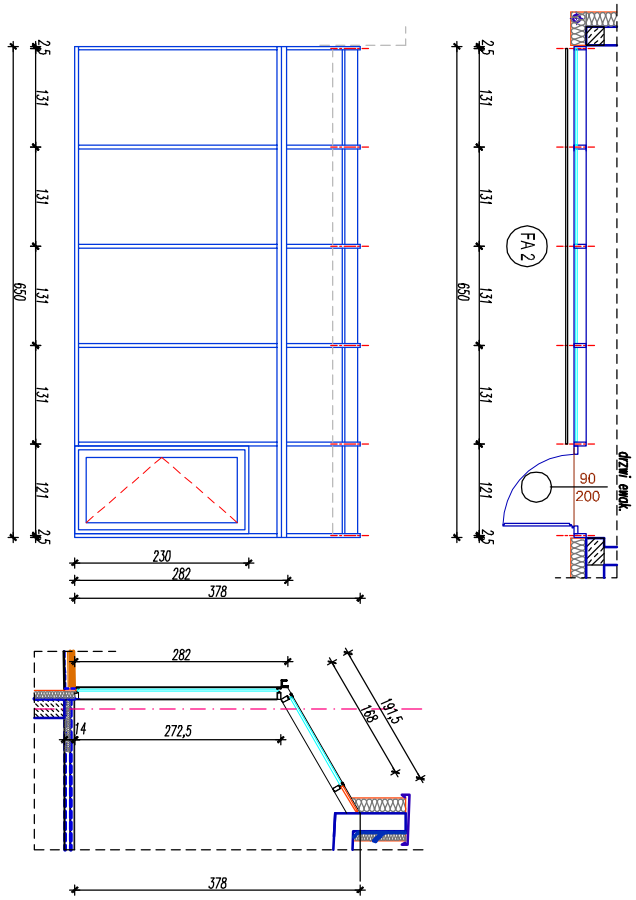

FASADA "FA1" - ŚLUSARKA ALUMINIOWA

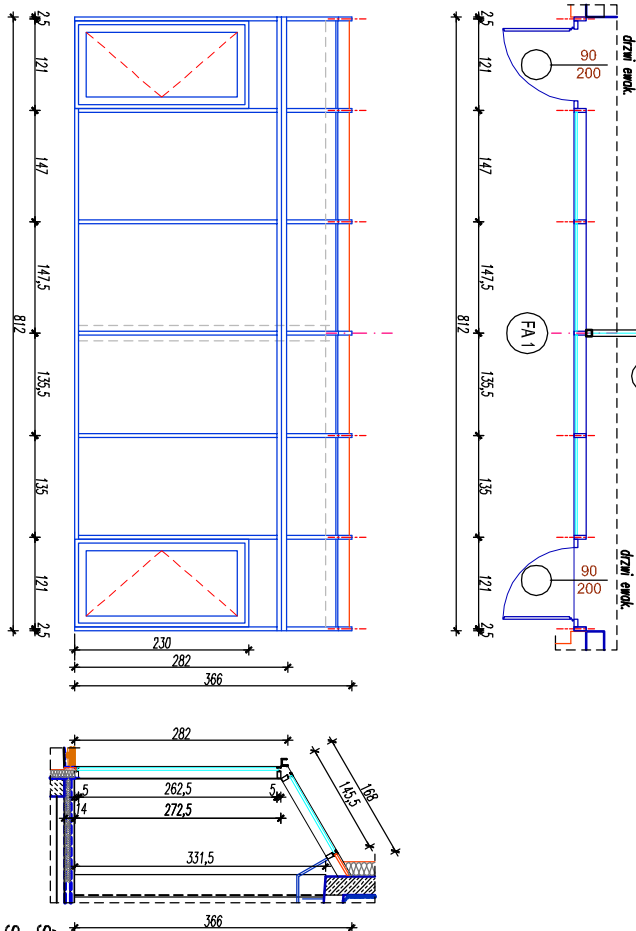

ŚCIANKA ALUMINIOWA "SAG"

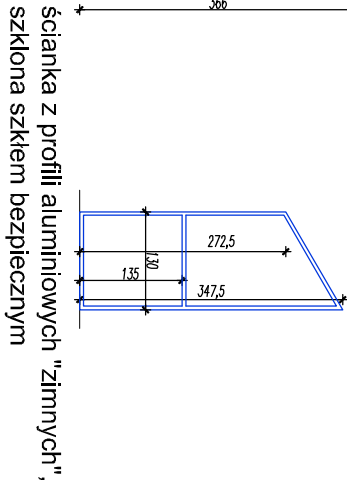

FASADA "SALI ĆWICZEŃ RUCHOWYCH" - ŚLUSARKA ALUMINIOWA

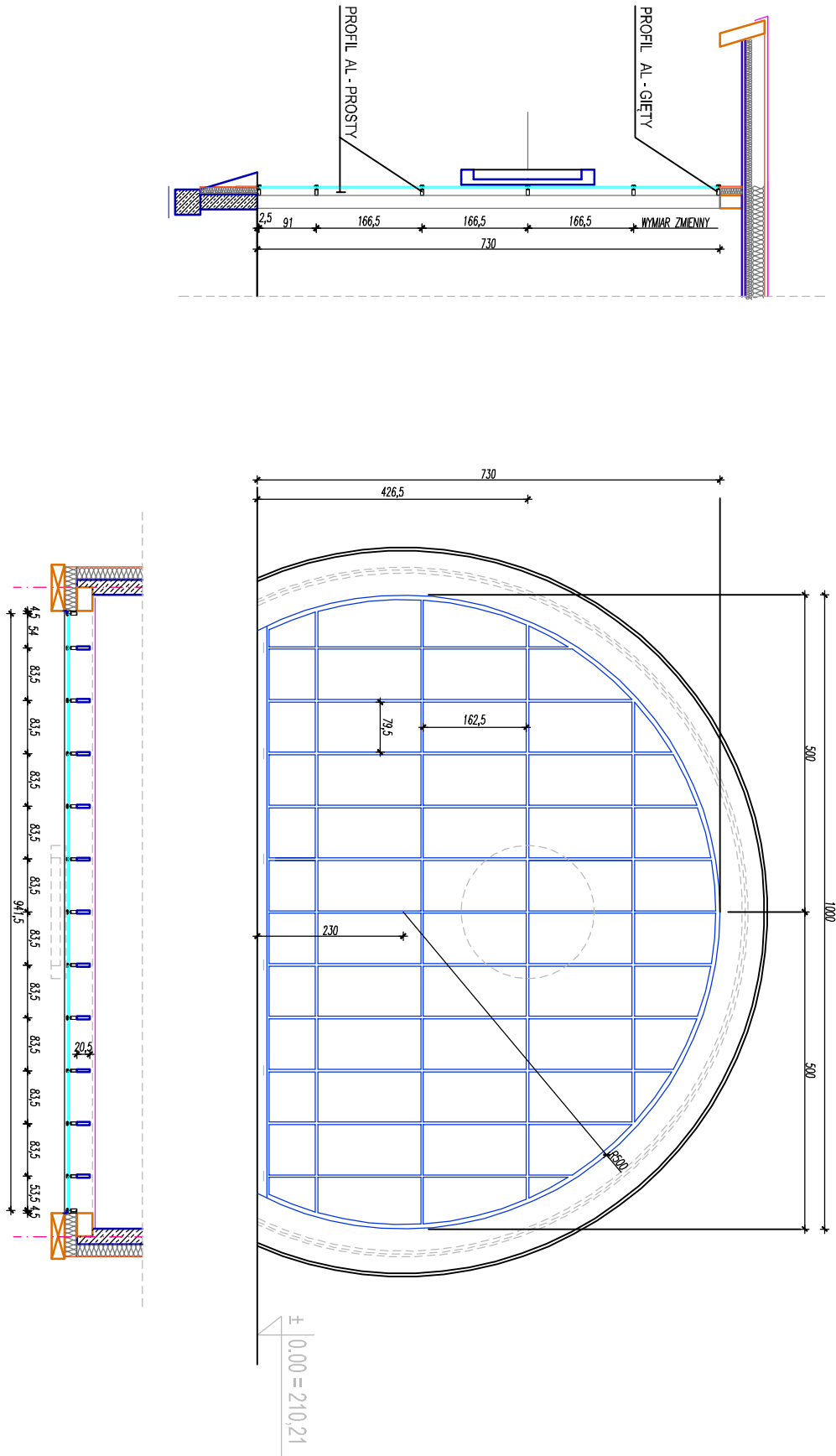

 <div>ANDRZEJ M. WOITAS AUTORSKIE BIURO ARCHYTEKTONICZNE 20-610 LUBLIN, UL. PIASTOWSKA 56, TEL./ FAX (81) 525-15-52 tel.kom. 601 58 99 68</div>				INWESTOR : Powiat Świdnicki w Świdniku 21-040 Świdnik ul. Niepodległości 13			
ROZBUDOWA BUDYNKU SPECJALNEGO OŚRODKA SZKOLNO - WYCHOWAWCZEGO Im. II. Świątka 21-040 ŚWIDNIK, ul. Norwida 4, dz. nr ewid. 1165/15, 1165/16, 1165/18							
ARCHITEKTURA							
PROJEKT WYKONAWCZY							
PROJEKTOWAŁ :	ARCH. ANDRZEJ M. WOITAS	upr. bud. nr	192.Lb.87				
SPRAWDZIŁ :	ARCH. IRENA ZAŁUSKA	upr. bud. nr	2496.Lb.74				
DATA :	12.2020	Ślusarka zewnętrzna, fasady		NR RYS.	A-14		